vão

ARQUITETURA
www.vao.arq.br

Anna Juni
Enk te Winkel
Gustavo Delonero

Portfolio

Ap. Arouche

Rua Major Sertório, 92 - 6º andar
Vila Buarque, SP | 01222-000

contato@vao.arq.br

Ap. Sumarezinho

Local

Largo do Arouche,
São Paulo - SP

Ano

2019

Área

87 m²

Fotos

André Scarpa

Co-autoria

Guará Arquitetura

vão

ARQUITETURA
www.vao.arq.br

Memorial

O edifício Arouche, localizado no eixo principal do famoso largo de mesmo nome, foi concluído em 1944. Como muitas obras do período, possui influências modernistas e estrutura em concreto armado, se subsolo porém esconde uma particularidade relativa ao período histórico. À época da inauguração, anunciava com grande destaque um exclusivo abrigo anti-aéreo ligado por dois túneis que avançam cerca de 100 metros em direções opostas sob o viário público, que dão acesso às escotilhas de emergência no meio da praça.

O edifício apresenta uma única tipologia de planta espelhada conformando cada uma das duas torres; não tendo sido pensada para grandes alterações nos ambientes internos. Originalmente, a sala de estar era voltada para o pátio interno, seguida do núcleo hidráulico com cozinha, serviço e banheiro e, por último, os dois dormitórios de frente para a rua, com a privilegiada vista do largo do Arouche.

A decisão de inverter os ambientes internos do apartamento com o intuito de privilegiar as áreas comuns, a remoção de todas as vedações e a supressão do extenso corredor possibilitaram uma percepção completa do espaço e uma condição de iluminação natural muito bem distribuída.

O centro da casa é uma grande bancada onde se trabalha, estuda, cozinha e come. Com 6 metros de extensão, essa grande mesa de concreto é responsável pela distribuição da circulação e organiza o espaço de tal modo que só é possível compreender a planta original dos anos 1940 através dos registros deixados no piso e da estrutura aparente.

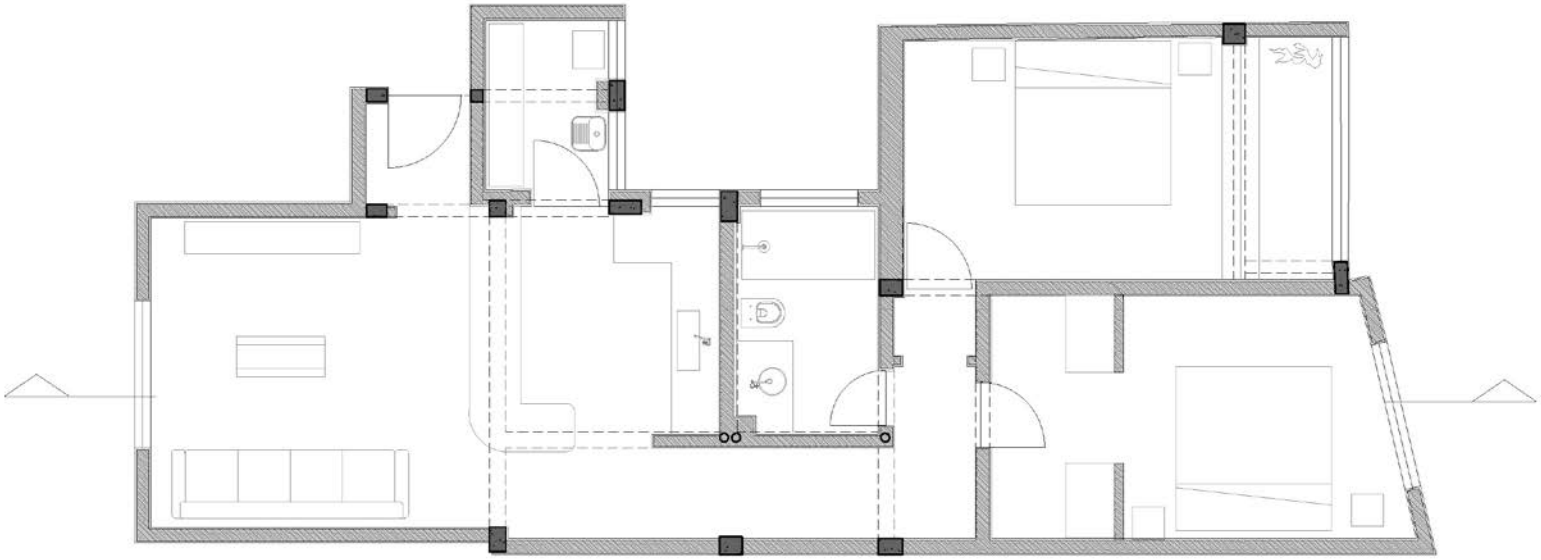

planta original

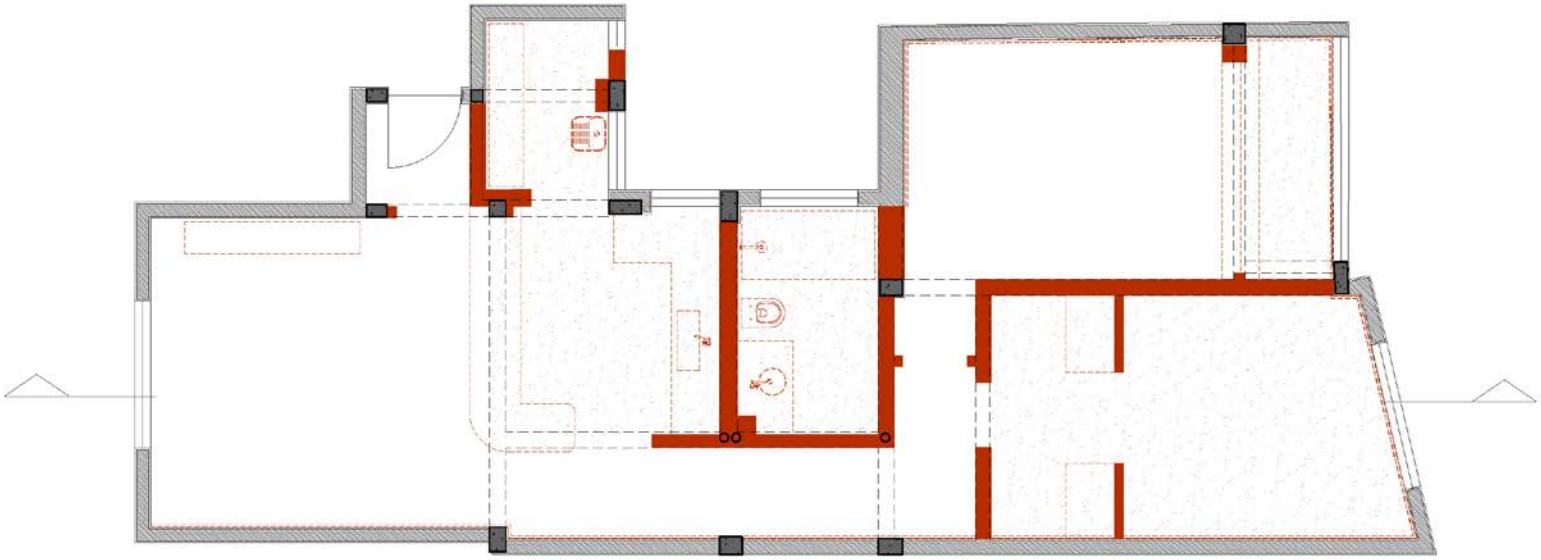

planta demolição

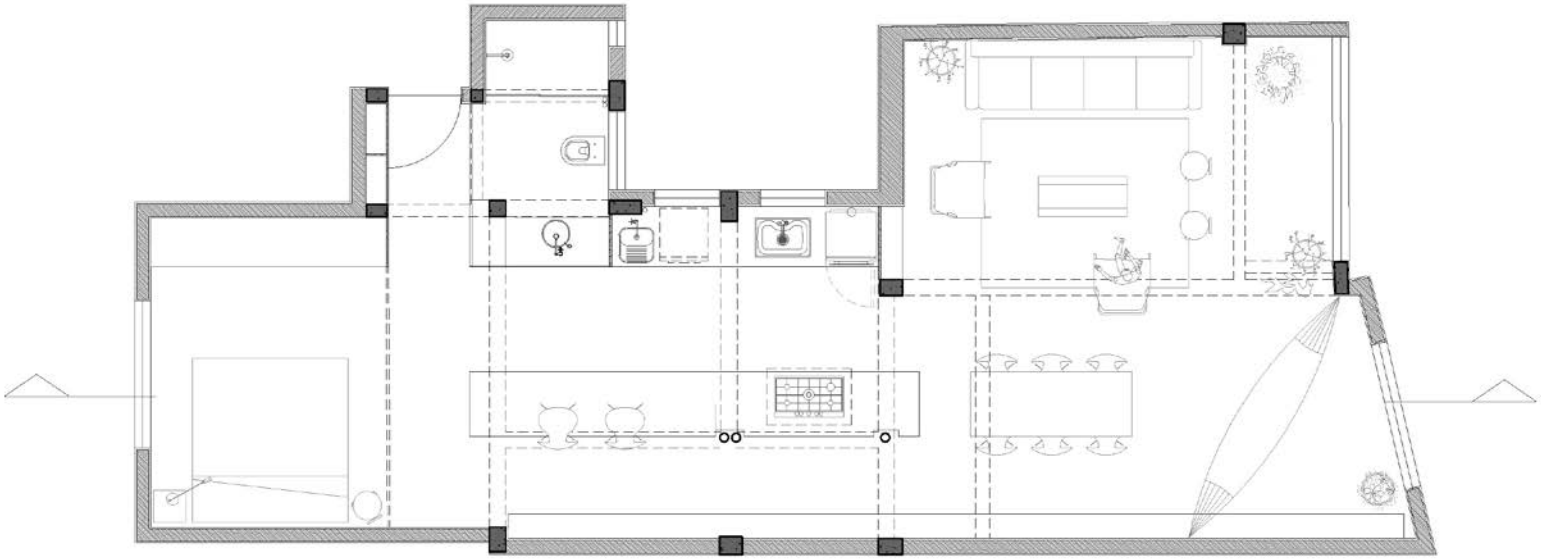

planta projeto

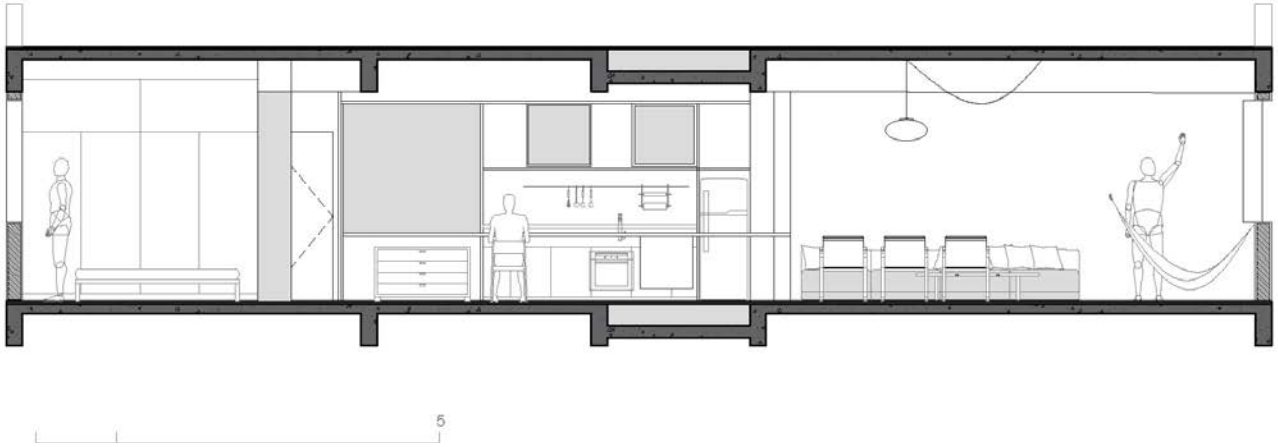

corte longitudinal
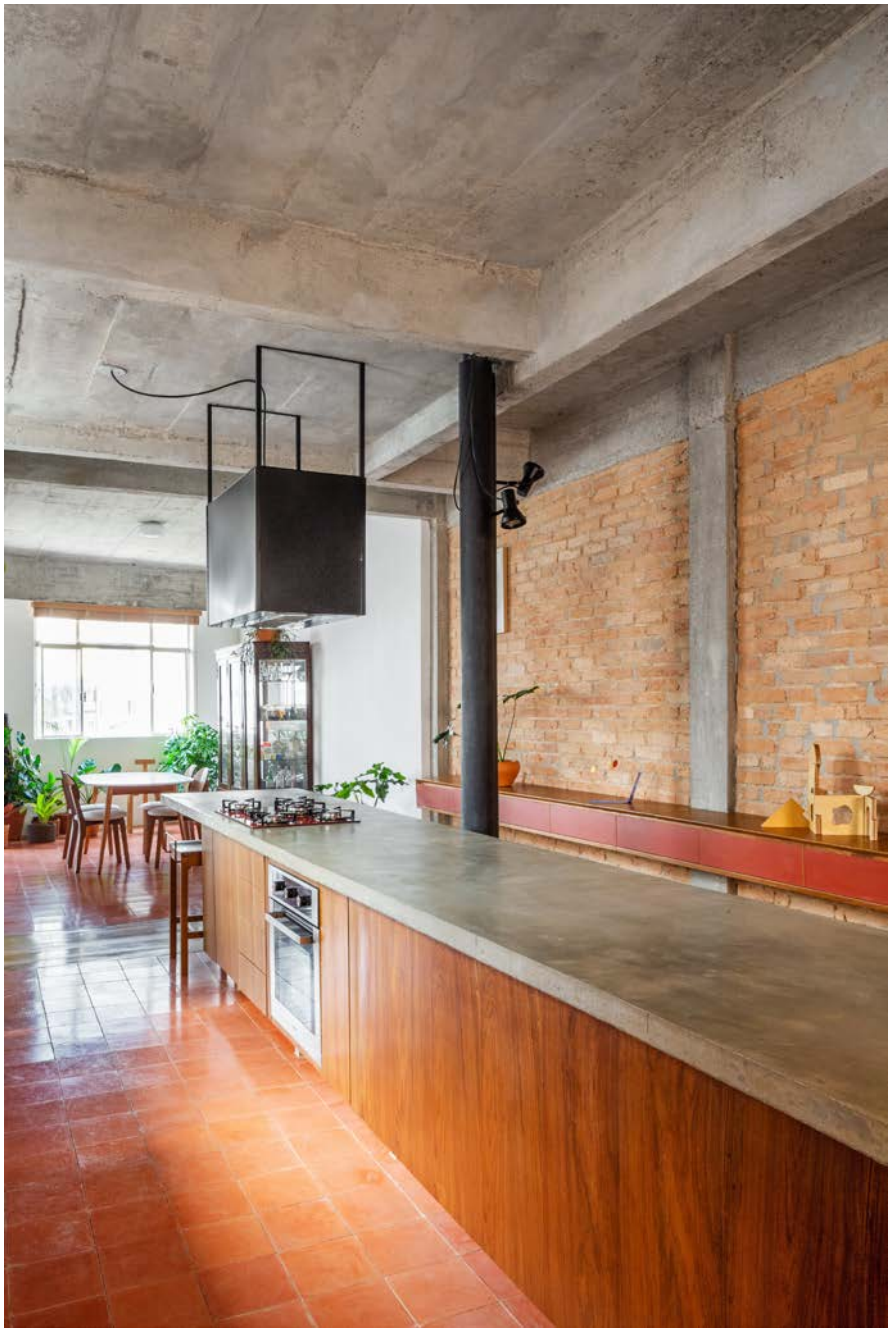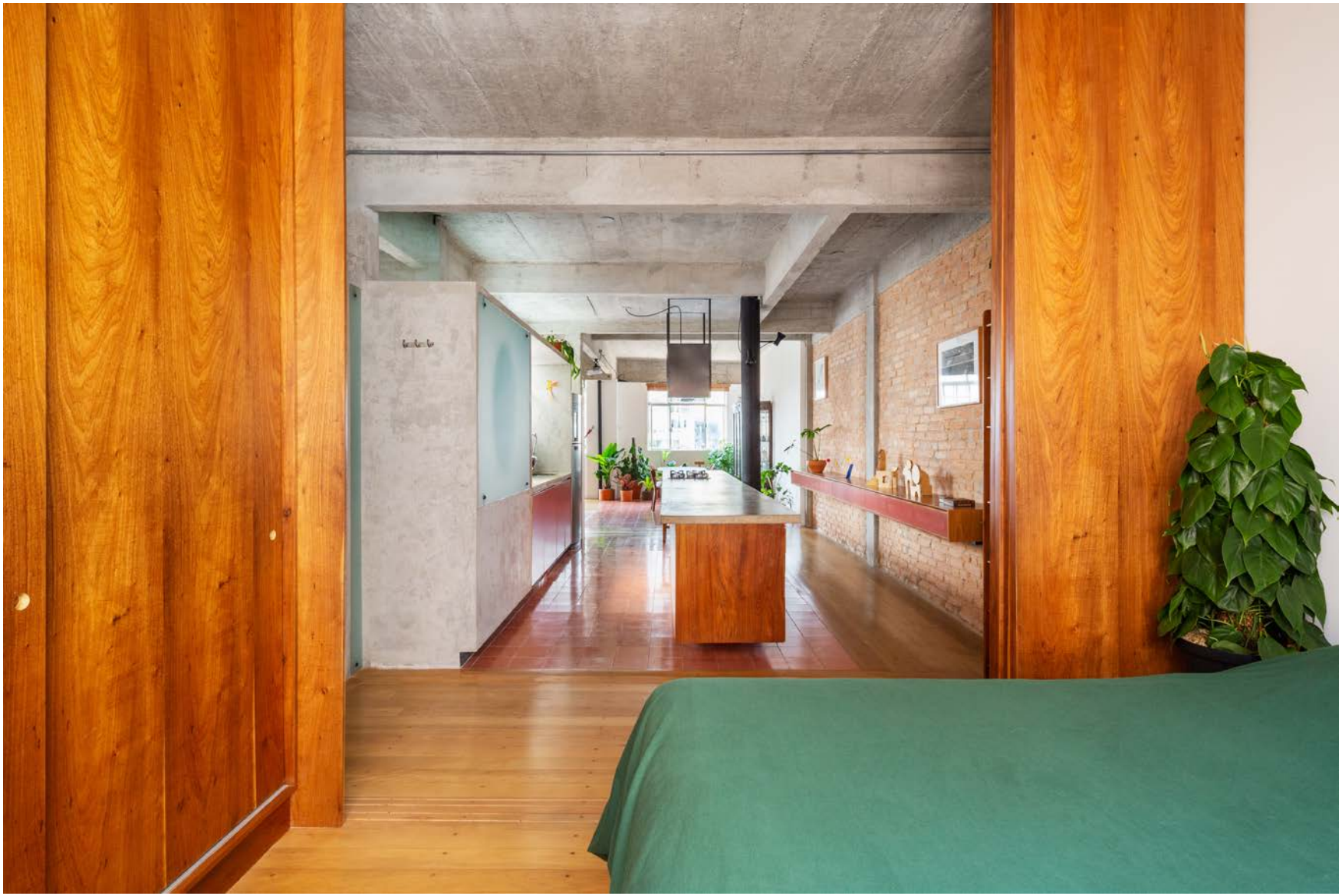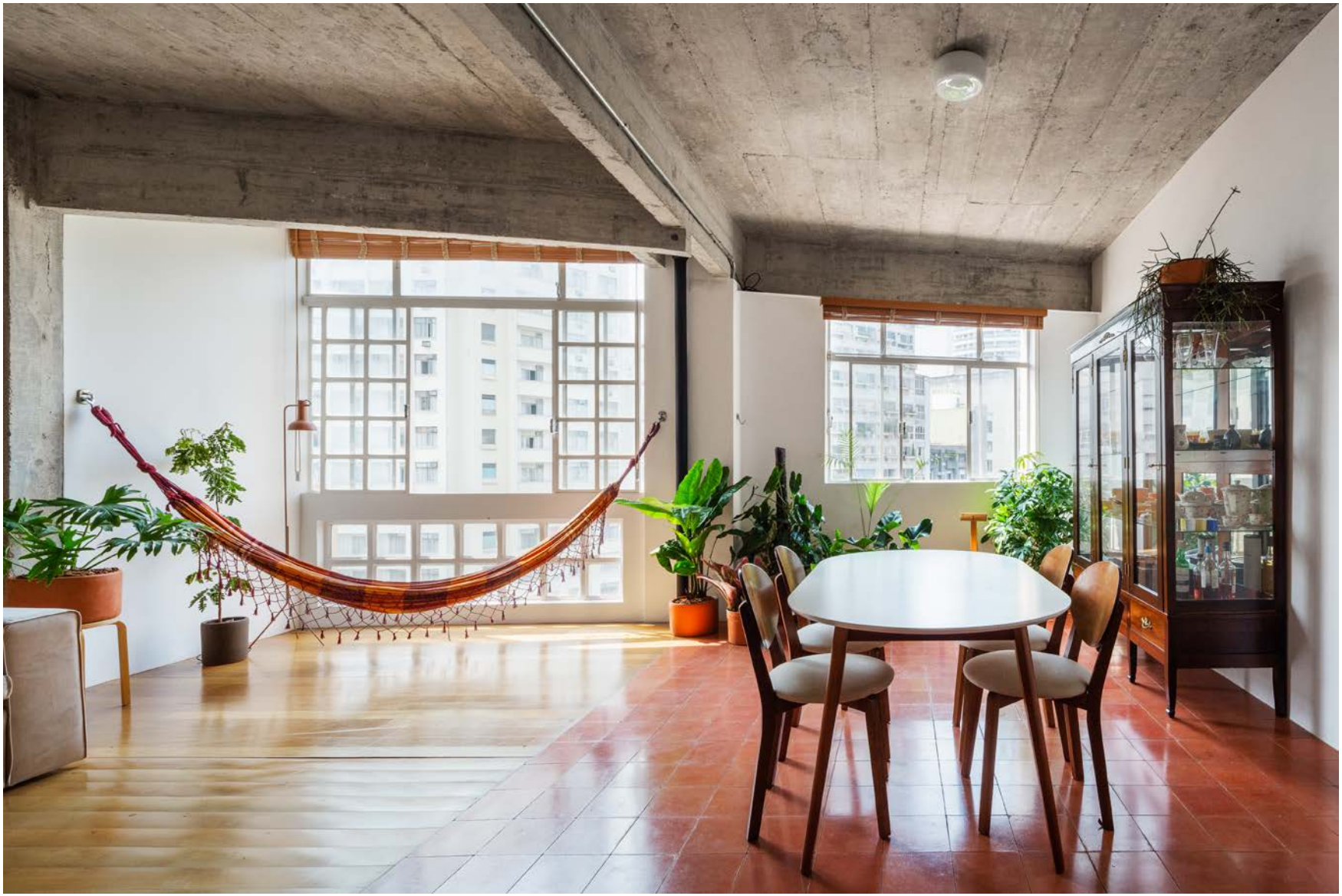
corte transversal